

Contacto para ICE: su tarea

ESPAÑOL
SPANISH
página 1
v04

Obtener versión PDF del aviso: bigtentacle.com/ICE

• ANTES DE QUE SUCEDA ALGO:

ALÍSTENSE PARA GRABAR VIDEOS DE ESTE TIPO.

Asegúrese de que alguien esté listo todos los días. Podrías ser tú o alguien más. Graba un video desde una distancia segura. No interfieras con las operaciones de ICE. Obtenga un video de todo el evento, incluidos los agentes de ICE, los vehículos y las placas.



• CUANDO SE DETECTE AL ICE:

LLEVE CON CALMA A LOS EMPLEADOS HASTA LAS ÁREAS PRIVADAS Y CIERRE LAS PUERTAS.

ICE **puede** ingresar a las **áreas públicas** de un lugar de trabajo. Las áreas públicas incluyen lugares como el comedor de un restaurante o el vestíbulo de una oficina.

ICE **NO puede** ingresar a **áreas privadas**.

Las áreas privadas incluyen cocinas u oficinas privadas, cualquier lugar al que no accede el público.

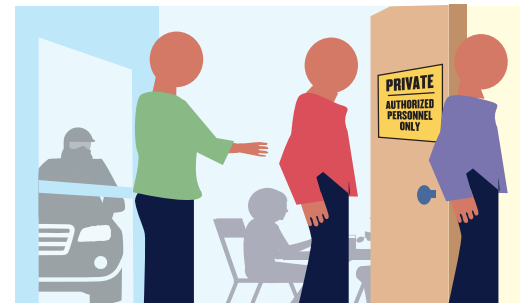

• SOLICITAR VER UNA ORDEN JUDICIAL

• ASEGÚRESE QUE LA ORDEN SEA CORRECTA

La orden debe **TENER** estos **TRES** para ser una orden judicial **CORRECTA**.

Si le muestran cualquier **otro** tipo de papel, o si **no** tienen una orden judicial, **NO PUEDEN ENTRAR**.

1 Viene de un **TRIBUNAL/CORTE**

2 Tiene su nombre o dirección correctos

3 Firmada por un **JUEZ**

UNITED STATES DISTRICT COURT
for the
District of Maryland

In the Matter of the Search of
(Briefly describe the property to be searched
or identify the person to whom the warrant is issued)
Case No. 15-1744 W.C.

540 Oak Avenue
Davis, California 95616

SEARCH AND SEIZURE WARRANT

To: Any authorized law enforcement officer

An application by a federal law enforcement officer or an attorney for the government requests the search of the following person or property located in the Southern District of Maryland and elsewhere

I find that the affidavit, sworn testimony, establish probable cause to search and seize the person or property.

YOU ARE COMMANDED to execute this warrant on or before August 6, 2015

☐ in the daytime 6:00 a.m. to 10:00 p.m. every time in the day or night as I find reasonable cause has been established.

Unless delayed notice is authorized by law, a copy of the warrant and a receipt for the property taken to the person from whom, or from whose property was taken, or leave the copy and receipt at the place where the property was taken.

The officer executing this warrant, or an authorized law enforcement officer, must prepare an inventory as required by law and promptly return it to the United States Magistrate Judge.

☒ I find that immediate notification may have an adverse effect on the investigation of this case and I find that it is necessary to delay notification to the person who, or whose property, will be searched or seized (check the appropriate box) for 30 days (not to exceed 30).

Date and time issued: July 22, 2015

City and state: Greenbelt, Maryland

William C. Connelly
Judge's signature
Magistrate Judge

THIS IS NOT A JUDICIAL WARRANT. PLEASE LEAVE.

Esto no es una orden judicial. Por favor, váyanse.

PLEASE WAIT UNTIL OUR LAWYER CONFIRMS THE WARRANT.

Por favor, espere hasta que nuestro abogado confirme la orden.

• SI LA ORDEN PARECE REAL, ENVÍE UNA FOTO A UN ABOGADO

Tome una foto y envíela a un abogado para que la verifique antes de admitir a ICE. Si el abogado dice que es válida, debe dejarlos entrar.



VER ATRÁS

Si ICE ingresa a las áreas privadas sin una orden judicial

ESPAÑOL
SPANISH
página 2
v04



- **SI SE ABREN PASO A LA FUERZA**
Di que no das tu consentimiento.
- **CONTINÚE GRABANDO UN VIDEO DEL EVENTO**
- **LLAME AL ABOGADO DE INMIGRACIÓN**
- **NOTIFIQUE A SU EMPLEADOR**

Si alguien es arrestado



NO RESPONDA PREGUNTAS **NO RESISTA** **NO FIRME NINGÚN DOCUMENTO**

- **PREGÜNTE A QUIÉN DEBE CONTACTAR**
- **RECÚERDELES SUS DERECHOS**
- **LLAME AL ABOGADO DE INMIGRACIÓN**
- **NOTIFIQUE A SU EMPLEADOR**

Guía para grabar videos

- **NO INTERFIERA** con las operaciones de ICE.
- **GRABE EL VIDEO DESDE UNA DISTANCIA SEGURA**
- **GRABE LOS AGENTES, VEHÍCULOS, PLACAS**
- **ENVÍE EL VIDEO**
al abogado y a su organización local de apoyo a inmigrantes.
NO lo publiques en las redes sociales.



NOTA: Este documento es solo para uso general y no es una guía legal formalizada. Los inmigrantes, sus familias y miembros de la comunidad deben consultar con un asesor legal si necesitan asesoramiento o representación en casos o circunstancias específicas.

NÚMEROS DE EMERGENCIA:

Abogado

Nombre _____ Teléfono _____

Su empleador

Nombre _____ Teléfono _____